

YellowTailサービス案内資料

ECに関わるすべての人を幸せにするサービス

株式会社YellowTail

会社名 株式会社Yellow Tail

設立年月 2022年5月

決算期末 4月末

本社所在地 東京都品川区西五反田2-12-3
第一誠実ビル8F

電話番 03-6421-7455

FAX番号 03-6421-7456

資本金 5,000,000円

業務内容 倉庫業
物流コンサルティング
ECコンサルティング
物流システム導入支援

役員構成 代表取締役 河本 浩一郎
取締役 方志 嘉孝
取締役 大屋 重幸

従業員数 58名（パートアルバイト含む 2025年4月1日）

株主 株式会社ダイアログ（100%）

保有許可 化粧品製造（許可番号：11CZ200507）
*ダイアログ川越センターにて取得

YellowTailはLogistics×ITをコアに物流DXサービスを提案する、ダイアロググループの物流子会社であり、ダイアロググループで開発システム及びサービスのR&Dセンターとしての機能も有します。

YellowTailはIT企業が創った物流会社です。

会社名	株式会社ダイアログ（英名：Dialog.inc）	役員構成	代表取締役 方志 嘉孝
設立年月日	2013年11月08日		常務取締役 米谷 諒
決算期末	4月末（現在 13 期目）		取締役 大屋 重幸
所在地	東京本社 〒141-0031 東京都品川区西五反田2-12-3 第一誠実ビル8F 大阪事業所 〒532-0003 大阪府大阪市淀川区宮原4-3-7MPR新大阪ビル 7F ダイアログ川越DCセンター 〒350-1165 埼玉県川越市南台1-9-3 MFLPプロロジスパーク401		社外取締役 川畑 輝郎 パーソルクロステクノロジー株式会社 取締役 社外取締役 高橋 誠 BIPROGY株式会社 パブリックサービス第二事業部 ビジネス三部 第一営業所長 監査役 橋本 健二 元株式会社東京都民銀行役員 元とみんコンピューター株式会社代表取締役
電話番号	03-6421-7455（東京本社）	従業員数	123名（正社員 117名 アルバイト・パート 6名）
資本金	291,500,000円	子会社	株式会社MONO（古物商） 物流機器・資材中古販売・レンタル事業
業務内容	WEBアプリケーションシステム企画・開発 スマートフォンアプリ企画・開発 物流・販売等業務基幹システム導入・ コンサルティング 業務システム用機器選定／販売	会社HP	https://www.dialog-inc.com

PHILOSOPHY (経営理念)

対話 (dialog) を通じ価値を創出し、 お客様、メンバー、社会の幸福を追求し続けること

VISION

“Stylish Logistics”の創造

人類に必要な不可欠なロジスティクス業界を、ムリムダがなく（筋肉質）サステナブル（持続可能）な業界にする

MISSION

データから新たな体験を創出し、 顧客のビジネス成長を促進すること

VALUE (5つの対話)

メンバー全員がステークホルダーとの対話を心掛け行動する

お客様との対話

- お客様の声を傾聴し、真のニーズを理解する（潜在ニーズ）
- より多くのお客様にとって役に立つことを考える
- 信頼を醸成し「また一緒に仕事をしたい」を創る

01

仲間との対話

- 仲間を気にかけて、相談しやすい環境を作る
- 良きも悪きも共有し、共に考える
- 否定せず建設的に議論する

02

製品・サービスとの対話

- 変化を厭わず、新しいことにチャレンジする
- 自ら利用し、「あったらいいな」を考える（神は細部に宿る）
- 作業を繰り返さず、カイゼンを繰り返す

03

自分との対話

- まずは行動し、失敗しても学びに活かす
- プロ意識（何屋か）を持ち、強みを伸ばし、弱みを克服する
- 当事者意識を持ち、「自分だったら」を発信する

04

会社との対話

- 売上を極大化し、コストを極小化する（結果利益となる）
- 過去があり今があることに感謝し、より良い労働環境を提案する
- みんなが心地よくなるよう、決められたルールは徹底する

05

個社最適の限界を超え、Stylish Logistics（筋肉質でサステナブルな物流）を実現するための3つの柱をにかけておきます。



Shift

働き方を転換し、あり方を変える

Smart Labor

省人化・自動化・AI活用による
人手依存からの脱却

- ✓ 属人的・重労働オペレーションの解消
- ✓ 多様な人材が活躍できる環境構築
- ✓ 労働参加率の向上と負荷軽減

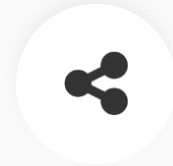

Share

リソースをつなぎ、全体最適化

Networked Logistics

人・モノ・情報・スペースの
業界横断シェアリング

- ✓ アイドルタイム（遊休）の活用
- ✓ 共通基盤化による無駄の削減
- ✓ 波動を吸収できる柔軟な仕組み

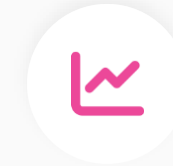

Scale

価値を高め、収益性を変革

High Value / Global

物流をコストから
価値創出サービスへ

- ✓ SCM統合とグローバル連携
- ✓ "業界外貨"を稼ぎプレゼンス向上
- ✓ 高付加価値化による収益性向上

ダイアログが掲げる物流システム最適化としてWMSなどの現場データの統一化を行い、最適な経営判断ができる環境をデザイン致します。

 経営・管理層 全社P/L・KPIダッシュボード	 現場管理者 AIチャット・シフト最適化	 パートナー 共同購買・自動調達
---	--	---

Business Management

 AI Center Manager AI / Optimization 対話型分析・シフト最適化・異常予兆検知	 accounting Finance / Admin 日次P/L・請求自動化・生産性偏差値	 Procurement Resource / Commerce 自動補充・共同購買・ガバナンス統制	 Fluxview Human Resource optimization 人材最適配置
--	--	--	--

Data Platform
ETL + Data Lake — Multi-Vendor One Platform

 全WMSデータ標準化	 インメモリ高速処理	 リアルタイムETL	 AIへのデータ供給
--	---	---	---

Execution Layer

 sirius Enterprise	 mimosa SaaS	他社WMS	他社 WMS
---	---	--------------	---------------

既存WMSを入れ替えず上位レイヤーで統合 × 全社P/L可視化 × 共同購買スケールメリット

WMSを起点に、現場実行・判断・採算・購買・フルフィルメントまで一気通貫で提供するサービスラインナップをグループで提案できる体制を構築しております。
YellowTailはその中で3PL・フルフィルメントを事業化しております。

倉庫ソリューション事業

W3で倉庫の「実行×判断×採算」を標準化



提供価値

- W3 WMS (sirius/mimosa) : 実行管理・データ収集
- W3 AI Center Manager : チャット分析・シフト最適化
- W3 accounting : 現場→採算→請求連携

ロジスティクスDX事業

W3構築や自社・お客様で培ったノウハウ・基盤技術を对外提供

提供価値

- データ標準化 (ETL)
- データ基盤構築 (Data Lake, DuckDB等)
- AI活用の業務実装コンサルティング



プロキュアメント事業

資材・機器・人材を適正コストで確保

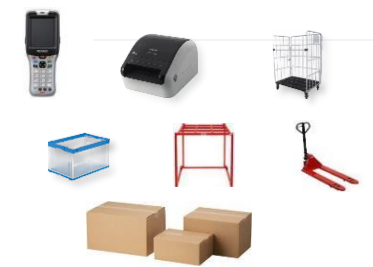

提供価値

- W3 Procurement : 自動発注システム
- 共同購買によるスケールメリット活用
- 購買ガバナンスの強化

3PL・フルフィルメント事業

3PLを自ら運営・DXテストベッドとしての実運用実装

提供価値

- 3PL / ECフルフィルメントサービス
- YellowTail : 最新技術の実証フィールド
- 運用知見のW3プロダクトへの還元



アパレル・雑貨

医療品・化粧品

書店

物流企業

家具・家電

製造業・小売

食品

物流企業

YellowTailのサービスはダイアログのDX技術を基盤に、お客様の利益に貢献する倉庫であることをコンセプトにサービスを展開しております。
 ダイアロググループのIT力を基盤に最先端の物流技術を使ったサービスをリーズナブルにご提供いたします。

Logistics × IT

お客様の利益に貢献する倉庫



Yellow Tail

物流技術開発

Dialog.Inc

DX技術開発

① YellowTailサービス
 (伴走型ECフルフィルメントサービス)

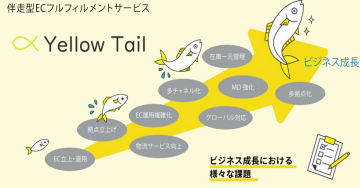

② マジックLogi
 (ECセンター納品代行サービス)



③ GhostLogisticsサービス
 (ナレッジ提供型3PLサービス)



⑦ 物流DXショールーム
 (ロボット・システムショールーム)



⑧ 物流DXテストセンター
 (新技術テストセンター)



④ ECコンサルティングサービス
 (伴走型ECコンサルティングサービス)



⑤ EC構築/改善サービス
 (ECツール最適化提案サービス)



⑥ W3mimosa導入支援サービス
 (WMS導入・初期稼働支援)



YellowTailは関東3拠点+関西2拠点で展開しており、それぞれのセンターでの特色を持ち最適なサービス提案を行います。



ダイアログ川越センター
(Yellow Tail DC第1)

ダイアログ尼崎センター
(Yellow Tail DC第5)

ダイアログ南港センター
(Yellow Tail DC第4)



ダイアログ流山センター
(Yellow Tail DC第2)



ダイアログ所沢センター
(Yellow Tail DC第3)



YellowTailはただただお客様より売上を頂くだけではなく、コンサルティング力を武器にお客様の利益を創出するパートナーとしてお客様と共にビジネスを育てていく事業展開を目指します。

YellowTailは物流×ITを武器にお客様をビジネスでお繋ぎし「ファミリー」となることを目指してまいります。

【物流パートナー】



【企画・販売パートナー】



Fun Standard



Yellow Tail

【企画・製造パートナー】



【DX化パートナー】



Yellow Tailとは

出世魚（はまち・ぶり…）の意味です。

事業開始時は物流は一定品質で発送できればビジネス拡大にリソースを専念させたい、ビジネス成長期は物流もコア業務の一つとして自社化したい、多チャネルの発送対応をしたいなど、事業のライフステージによって物流の価値も変化します。

伴走型ECフルフィルメントサービス

Yellow Tail



EC・D2C・C2C市場隆盛もあり、急増しているCommerce中小規模及び個人事業主を対象に、事業者様の低コストかつ迅速なEC事業の立ち上げを支援する「伴走型ECフルフィルメントサービス」をコンセプトとしております。

YellowTailサービスは関東2拠点+関西1拠点で展開しており、川越センターをメイン拠点に、特殊対応の荷主様のために所沢センター、西日本向けの配送を計画されている荷主様のために尼崎センターをご用意しております。荷主様のご要望をお聞かせいただいたうえで、最適なセンター運営をご提案させていただきます。



ダイアログ尼崎センター
(Yellow Tail DC第4)

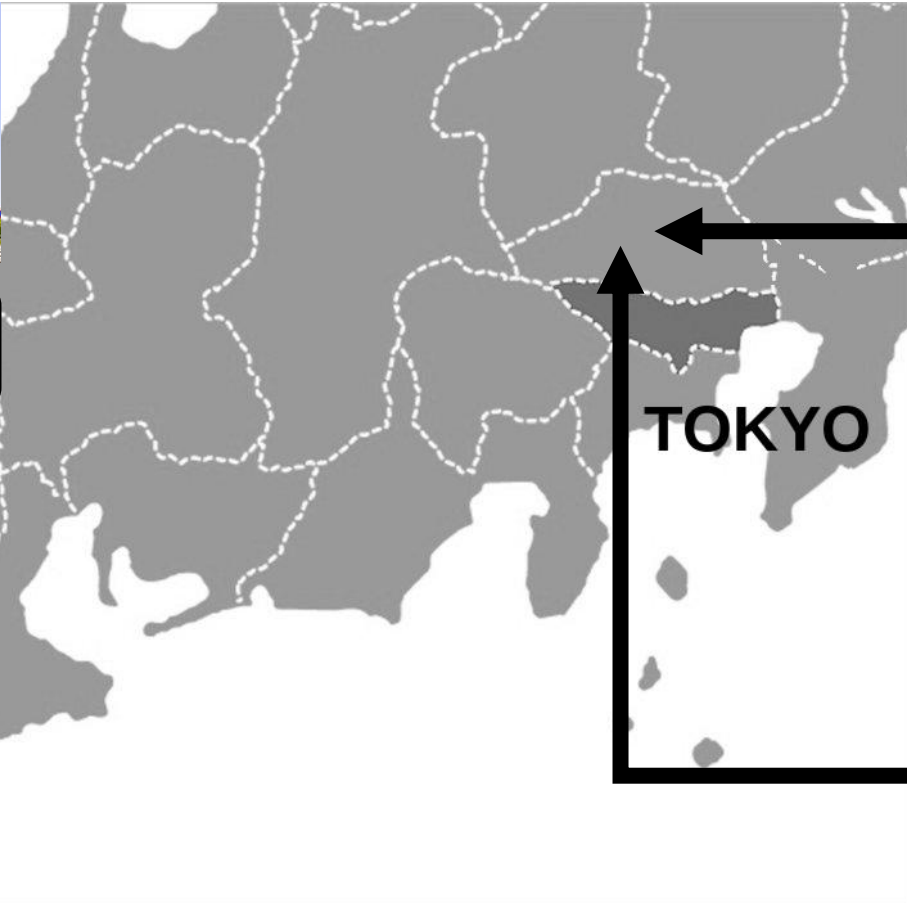

ダイアログ川越センター
(Yellow Tail DC第1)



ダイアログ所沢センター
(Yellow Tail DC第3)

YellowTailサービスはお客様の貢献利益を第一に考えた伴走型ECフルフィルメントサービスです。
 大手ECプラットフォームのような安価ではあるが同じプロモーションしかできないサービスとは異なり、お客様のオリジナリティを最大限叶えるセミオーダー式のフルフィルメントサービスをご提供いたします。

大手プラットフォームサービス (汎用ECフルフィルメントサービス)

保管料が高額

FBA・RSLなどは販売力を持っているため保管倉庫としての保管量としては高額となる



納品仕様が複雑

商品の入荷に複雑なルールが存在し、倉庫側の要件で仕様がコロコロ変わりがち



物流加工不可能

オリジナル梱包など、ブランディングのための施策を立てることができない



自動化倉庫



プラットフォーム企業



一般フルフィルサービス企業

YellowTailサービス (伴走型ECフルフィルメントサービス)

保管料が安価

1cmあたり日額0.0002円というFBA・RSLの約半額の保管料を実現



柔軟な納品対応

バーコード・商品コード等の識別子があればそのまま納品可能
 ★無い場合も納品仕様を確認



柔軟な物流加工

オリジナル段ボール・チラシなどの同梱物、ステッカー貼付けなど対応経験豊富



伴走型ECフルフィルメントサービス



W3 mimosaは、様々な外部システムとの連携実績があります。



YellowTailでは大手ECセンターでは敬遠される複雑な物流加工を柔軟にご対応させて頂いており、工場や仕入元から届いた商品や資材を倉庫で最終形態にして出荷することが可能です。

お客様の理想のECビジネスを実現し、ご購入者様の感動を創るご支援をさせていただきます。

セット品作成



化粧箱制作

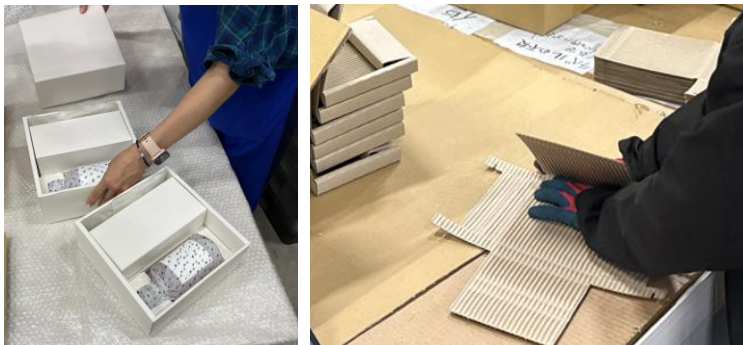

袋入れ



ラベル貼り



Yellow Tail

その他

フレグランススプレー



大量セット組作業



オリジナル緩衝材

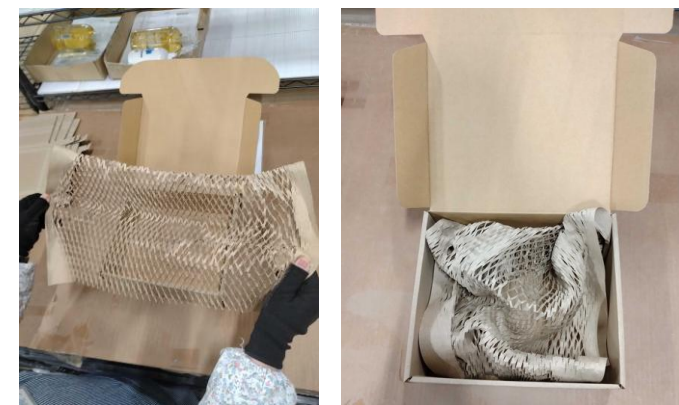

YellowTailでは受注発注商品、イベントに連動させた大量出荷などのスポット出荷を得意とします。作業の進捗もWMSで管理することができるようにしており、生産性分析から進捗管理までシステム化された環境下でのサービス提供が可能です。

受注発注書品のご対応

イベント連動型大量出荷

ECモールのセール対応

数千オーダーの短期間での処理が必要



ラベル貼り・袋入れなどアナログでの対応が必要な物流加工も経験者が多く在籍



商品の特性に合わせて摘取り棚を製作し、大量出荷に耐える業務フローを構築



作業はすべてシステム管理化で実施

YellowTailサービスでは、貴重な商品の保管にあわせて、監視カメラ・鍵付き棚などのセキュリティ対策を強固に施した保管サービスを展開しております。

機密情報上写真等公開はできませんが、下記などがサービスとして展開されております

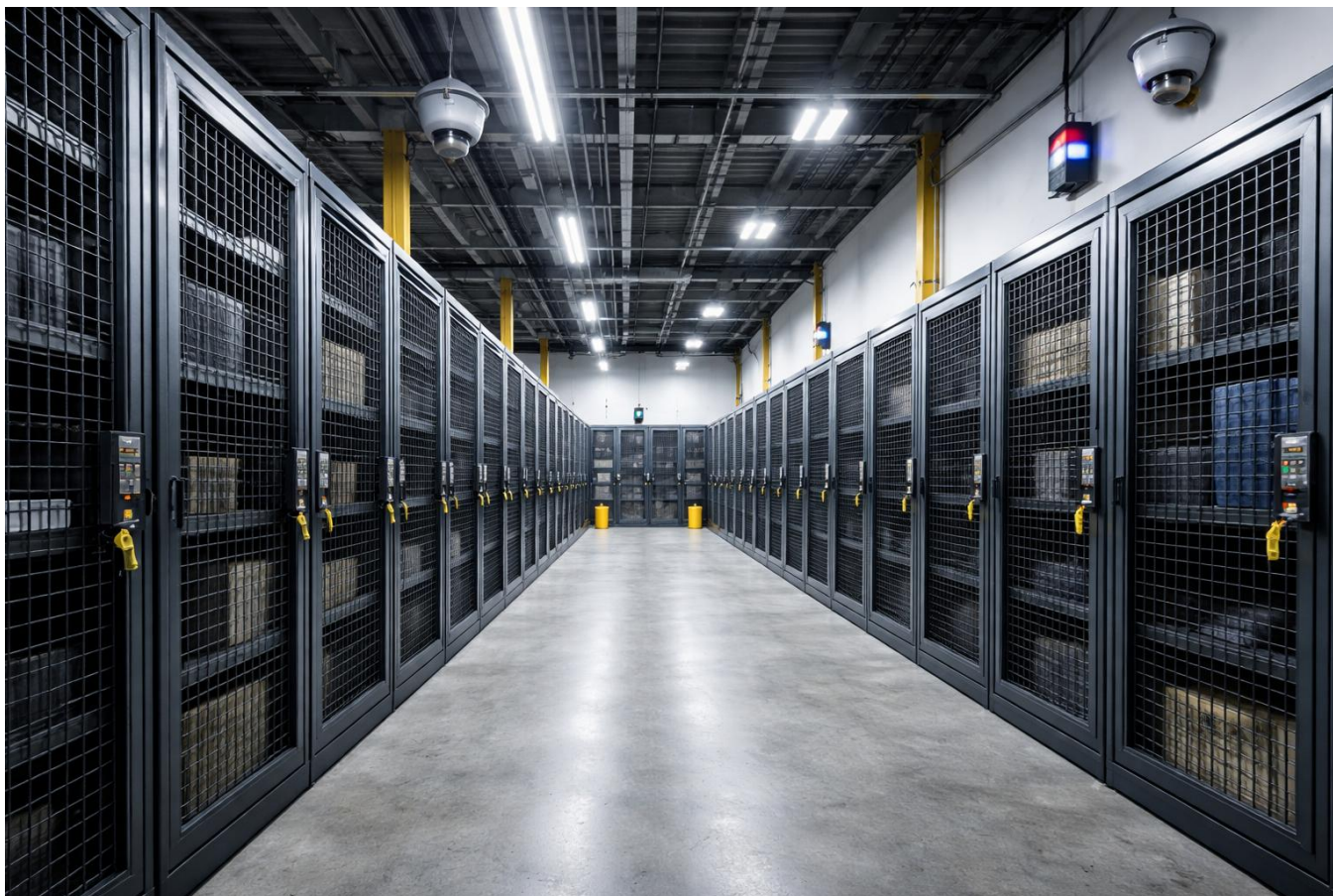

【監視カメラ常時撮影エリア】

監視カメラで常時撮影し、ネットワーク型ハードディスクプレイヤーに動画を長期間ストレージ可能です。

庫内作業員の監視及び非稼働時の監視を行うことができます。

【鍵付棚】

商品保管する棚を鍵付棚とし、商品自体をセンターのセンター長のみなど限られた人員しか開けられないようにすることで、商品の安全性を高めます。

【未着詐欺対策】

梱包時の動画をすべて監視カメラで抑え、商品を入れたエビデンスを動画で取得します。

実際の時間はすべてWMSで取っているので検索も容易に行えます。

【セキュリティスペース提供】

カードキーロック・セコム等の遠隔監視・監視カメラの全域撮影など、完全にセキュリティ下に置かれたスペースを庫内に作ることができます。

現在100社以上の企業様の商品をお預かりさせて頂いており、常温倉庫をメインで保管させて頂いております。受注発注となるアーティスト様のグッズから、出荷時にセット梱包を要望うけるセット品まで、様々なご要望のある発送をすべて叶えております。

グッズ (アーティスト・クリエイター)

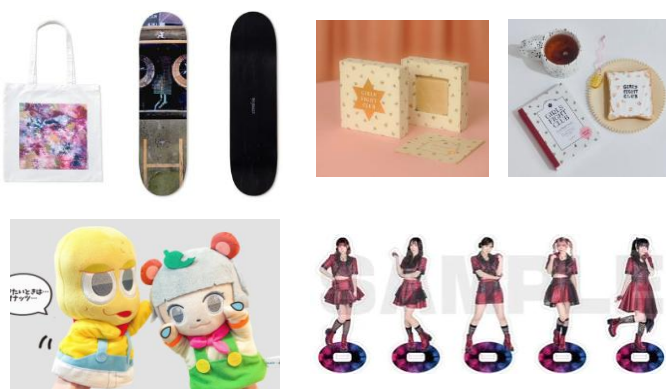

アパレル (オリジナルブランド・ユーズド)

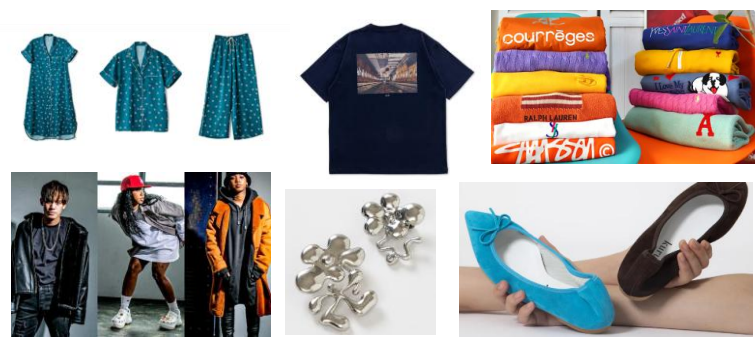

化粧品・美容品



飲料・食品 (冷凍・冷蔵含む)



雑貨・家具・キャンプ用品など



その他

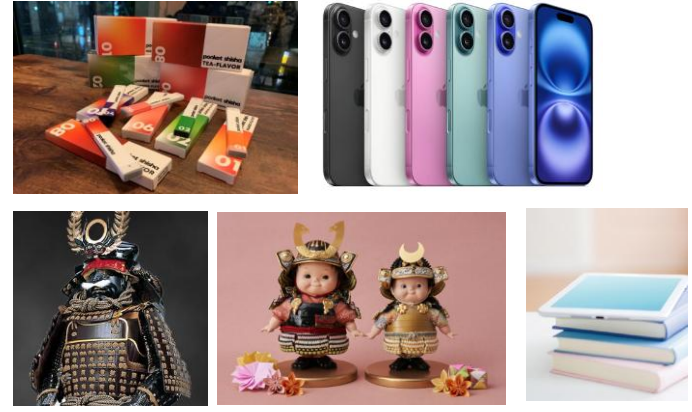

当サービスの価格は以下の構造となっております

費用科目	価格	備考
システム利用費	無料	<ul style="list-style-type: none">・W3 MIMOSA利用料金50000円が無料！・標準業務の場合はゼロ円！・月間物流費用が50,000円以下となった場合5,000円かかります
入荷料	無料	員数検品・外装検品はオプション費用がかかります。 ※PCS検品なしで箱開梱時に過不足があった場合には連絡とし、在庫数の保証は致しません。
保管費	P16参照	<ul style="list-style-type: none">・サイズのデータの入った商品マスタをご連携ください
出荷作業費	P17参照	
梱包資材費	P18例示	
オプション作業・作業代行費	P19例示	

初期費¥0を実現させて頂いており、商品をお預かりするまで費用が発生しない、従量課金型（使った分だけ費が掛かる）の仕組みです。

保管量変動の多い商品は日次計算する立米単価、一定保管量が常時ある商品は月次計算のパレット・坪単価が得です。

項目		関東拠点料金	関西拠点料金	備考
立米単価	日額保管費 (1PCSあたり)	0.0002円/cm ³	0.00019円/cm ³	※ご契約時左記単価を商品の容積ごとにパターンニングして10パターンなど固定化したうえで商品マスタに登録いたします。 各商品パターンの容積設定はお客様と協議を持って決定 ※入荷当月は最大保管量×30日分とし、2ヶ月目以降保管量に応じて変動 ※保管荷姿で換算 【関東】 20*20*20=8,000cm ³ ×0.0002 = 1.6円/日 【関西】 20*20*20=8,000cm ³ ×0.00019 = 1.52円/日
パレット単価	月額1期制	3,000円/PL	2,650円/PL	1期制とし月間での最大値がご請求の対象
坪単価	月額1期制	5,500円/坪	5,250円/坪	1期制とし月間での最大値がご請求の対象

【保管料（立米単価）について】

1. 商品サイズの計測 * 計測しにくい形状の商品の場合

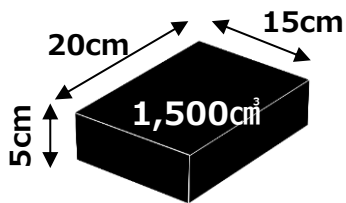

① 保管荷姿を採用
 単品もしくは複数の商品が入った保管荷姿の保管箱のサイズを採用



② 畳んだサイズを採用
 不定形なアパレル商品などはプレスしたサイズを採用



③ ご提供のサイズを採用
 商品マスタなどで頂いたサイズを基本的には採用
 * 大きく異なる場合のみ弊社より変更をお願いさせていただきます

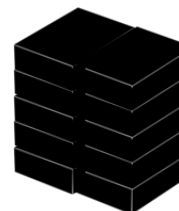

1,500cm³×10個 = 15,000cm³
 15,000cm³×0.00015円
 = 2.25円
 2.25円×1カ月 = 67.5円

2. 総立米×0.00015円 = 日額保管料

出荷作業費は、出荷に必要な作業すべてを含んだ費用を、全国一律価格（沖縄・離島除く）で提供しております。
仕入金額を明確に把握でき、透明性の高い運用が可能となります。

サイズ	重量	全国一律（沖縄・離島を除く）				備考
		関東拠点（川越・所沢）		関西拠点（尼崎）		
		佐川	ヤマト	佐川		
ネコポス2.5	規定内		340 円~			弊社提示レイアウトでCSVデータにて出荷指示データをW3MIMOSAにアップし出荷作業依頼 *ネコポス規定（厚さ毎にサービス内容が変化） ・大きさ（上限） 角A4サイズ（縦31.2cm以内・横22.8cm以内） ・大きさ（下限） 縦23cm以上・横11.5cm以上 ・厚さ 2.5cm以内 or 3.0cm以内 ・重さ 1Kg以内 ・配送保険について佐川急便の運送約款上賠償に関しては含んで おりますが、それ以上の運送保険は入っておりません。 ・ピッキング数は3PCSを想定の価格設定です ・着払いを立て替える場合は費用の10%を手数料としてご請求させていただきます。
ネコポス3.0	規定内		360 円~			
60サイズ	2kg	690 円~	710 円~	690 円~		
80サイズ	5kg	770 円~	810 円~	800 円~		
100サイズ	10kg	860 円~	910 円~	945 円~		
120サイズ	10kg		1,200 円~			
140サイズ	20kg	1,300 円~	1,700 円~	1,600 円~		
160サイズ	25kg	1,800 円~	2,010 円~	2,150 円~		

当サービスの出荷作業費 =

作業コミコミで一般宅配相当の費用感！！



+



+



+



梱包資材の手配も可能です。大きいサイズ、独自デザインも可能なため、業務に併せご提案させていただきます。

通常梱包は、ボーガスペーパー、プチプチは出荷作業費に含みますが、個梱包、割れ物等の嚴重梱包は別途資材をご提案させていただきます。

サイズ名	内寸(参考)						料金設定		備考
	長さ (mm)		幅 (mm)		高さ (mm)				
宅配袋(白・茶)	小	260	×	80	×	320+50(ベロ)	40	円/袋	記載外のサイズや色、広告付きオリジナル段ボールの手配等も対応可能です。業務に応じてご相談ください。
	大	320	×	110	×	400+50(ベロ)			
ネコボス	305	×	220	×	20~25	60	円/個		
60サイズ	260	×	190	×	110	60	円/個		
80サイズ	320	×	230	×	230	75	円/個		
100サイズ	370	×	253	×	270	90	円/個		
140サイズ	570	×	400	×	400	205	円/個		
160サイズ	660	×	460	×	450	255	円/個		

オプション費は下記のラインナップとなります。そのほかにもご用意させて頂いており、お打合せ時にヒアリングさせて頂きます。

	項目	内容	価格	単位	備考
作業	入荷検品	・ハンディーターミナルを利用した入荷検品作業 ・開梱+PCS検品 ・商品外観確認	50 円	PCS	左記内容以外のご要望は別途協議を持って決定 入荷検品を行った場合はYellowTailにて在庫保証する
		・ハンディーターミナルを利用した入荷検品作業 ・開梱+PCS検品	20 円	PCS	箱を開けて中のPCS数を数えて報告 入荷検品を行った場合はYellowTailにて在庫保証する
	採寸	・商品の採寸を行い商品マスタに登録	50 円	SKU	商品マスタにサイズの登録がない商品の採寸及び商品マスタ登録を行う
	入荷時バーコード貼付 出荷時ラベル貼付	・入荷時に事前に出力したバーコードを貼付する作業 ・印刷・ラベル費含む	50 円	PCS	左記内容以外のご要望は別途協議を持って決定
	返品受付作業	・全PCSバーコード貼付・商品外観確認	50 円	PCS	左記内容以外のご要望は別途協議を持って決定
	納品書・カタログ・サンプル同梱	・3点までのカタログ同梱	50 円	1梱包	3点以上は+20円
	同梱・セット組み作業	・セット組や4PCS以上の同梱作業	20 円	1PCS	4PCS以上の同梱が必要な対応
	着払い手数料	・返品、入荷時に着払い送料が発生し、弊社で立て替え処理を行う	200 円	配送	立替分送料は当月の請求時に一緒に請求する
	匿名配送コンビニ持ち込み費用	・倉庫近くのコンビニに届けるサービス	300 円	配送	運送会社への宅急便の費用は別途かかります
	海外発送手数料	・海外発送のためのデータ登録・海外発送用梱包費用 ・現在海外発送は飛脚グローバル便をメインで利用	300 円	配送	運送会社への宅急便の費用は別途かかります
	ロット・消費期限管理	・入荷時外箱等に記載のロットや消費期限をHTTに登録する ・出荷時は該当のロットや消費期限内の商品をWMSの機能を利用して引き当てる	20 円	PCS	お打ち合わせ時に他の作業が発生するかご確認させて頂きます。
	デバンニング作業	・20FTパレット降ろし	25,000 円～	1回	左記は参考価格となっており、 商品の堅牢性や荷姿により調整させて頂きます。
・40FTパレット降ろし		30,000 円～	1回		
・20FTバラ降ろし		30,000 円～	1回		
・40FTバラ降ろし		35,000 円～	1回		
特殊梱包	・個梱包・割れ物用梱包・ギフト梱包などの通常梱包以外の梱包	50 円～	1梱包	複雑な場合は別途協議を持って決定	
イレギュラー作業	オプション作業項目にない作業を実施する場合の人時単価	2400 円	人時	業務実施後の報告となるため作業後費用が確定致します。	
その他	EC運営代行	・商品の登録、受注後のシステム反映処理	50,000 円～	1式	作業内容に応じて別途協議の上決定
	カスタマーセンター代行	・お客様からの問い合わせ1次対応(メール、電話) ・荷主様へのエスカレーション対応	50,000 円～	1式	対応件数や時間に応じて別途協議の上決定
	W3mimosaシステム設定	・システム連携や帳票設定など	別途御見積 円～	1式	内容ヒアリングの上で別途御見積提示

下記にて標準的なご契約から出荷スタートまでの流れをご説明致します。

平均10日間でご契約から出荷までスタート可能であり、その間にWeb会議もしくはSlackのコミュニケーションをとらせて頂きます。

ご契約

契約書類は下記の二点となっております。

1. 物流業務委託基本契約
2. 発注書



WEB会議

環境整備

1. Slackアカウント用意
★メールアドレス
2. W3mimosa環境構築
★商品マスタ
★入荷予定データ連携
★出荷指示データ連携

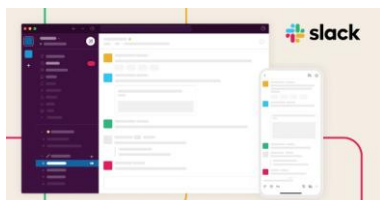

商品入荷

御社商品を入荷頂き、庫内管理システムへのお荷登録を行います。

その際に商品とデータとの照合の仕方を確認させて頂きます。



梱包仕様決定

梱包はお客様（配送先）に感動をお届けする大切な作業です。

御社と梱包イメージをSlackを利用して共有させて頂き、決定させて頂きます。



WEB会議

出荷開始

御社ECサイトもしくはCSVなどのデータ連携を用いて出荷指示データを受け取ったうえでの出荷をスタートいたします。



平均10日間

* 荷物種や独自の業務設計を伴うことにより10日以上かかることもあります

GB technology

マジックLogi

GB technologyが提供するフルフィルメントサービスです

EC販売チャネルが増え、煩雑となったB2C配送・センター納品を一括でお引き受けしたうえで、最適な宅配便（佐川・ヤマト）・路線便（シェアGo）貸切り便（フレイトGo）に振り分け、最安値での配送代行を実現します

ECセンター納品
最適化

サブスクリプション型
価格設定

TCとDCの一体型拠点「FDC」が
これからのトレンドです

【導入効果】

- ① FDC（商品受取り、保管、ピッキング、梱包、配送拠点）を利用することで物流コストを削減
- ② 固定でかかる物流費用を外部にアウトソーシングすることで、コストを変動費化
- ③ ノンコア領域を外部委託することで、コア領域にリソースを集中
- ④ システム管理によりリアルタイムの在庫情報を即座に確認
- ⑤ ECサイトとのデータ連携などITに関するお悩み事をすべて解決

マジックLOGIはECセンター納品を得意とするGBtechnologyとITを武器に他社にできないフルフィルメントサービスを展開するYellowTailの提携により生まれたサービスです。

ECセンター納品特化型 フルフィルメントサービス



安価な配送費

過去よりECセンターに納品サービスを展開する業界の老舗配送会社です。圧倒的に安価な配送費用をご提案



センター納品最適化

開設時より各ECセンターへの納品しておりましたので、納品プランの最適化をご提案できます。



B2C特化型セミオーダー式 フルフィルメントサービス



IT企業企業が創った物流会社

YellowTailはWMSをはじめとしたシステム開発会社ダイアログが創った物流会社であり、圧倒的にITに強い会社



オリジナル物流加工

オリジナル段ボール・チラシなどの同梱物、ステッカー貼付けなど対応経験豊富



マジックLOGIは関東2拠点+関西2拠点で展開しており、流山センターをメイン拠点に、全国のFBA/RSLをはじめとしたECセンターへのコストパフォーマンスの高い納品代行サービスをご提供いたします。
 関東/関西両方で対応しており、荷主様の主拠点に応じて柔軟に拠点利用を提案致します。



ダイアログ川越センター
(Yellow Tail DC第1)

ダイアログ尼崎センター
(Yellow Tail DC第5)

ダイアログ南港センター
(Yellow Tail DC第4)

ダイアログ流山センター
(Yellow Tail DC第2)



FBAやRSLなどのECセンター納品を自社で行うのではなく、アウトソーシングするご提案です。リソースの固定化から解放され、コストの変動費化を実現いたします。

■ Before

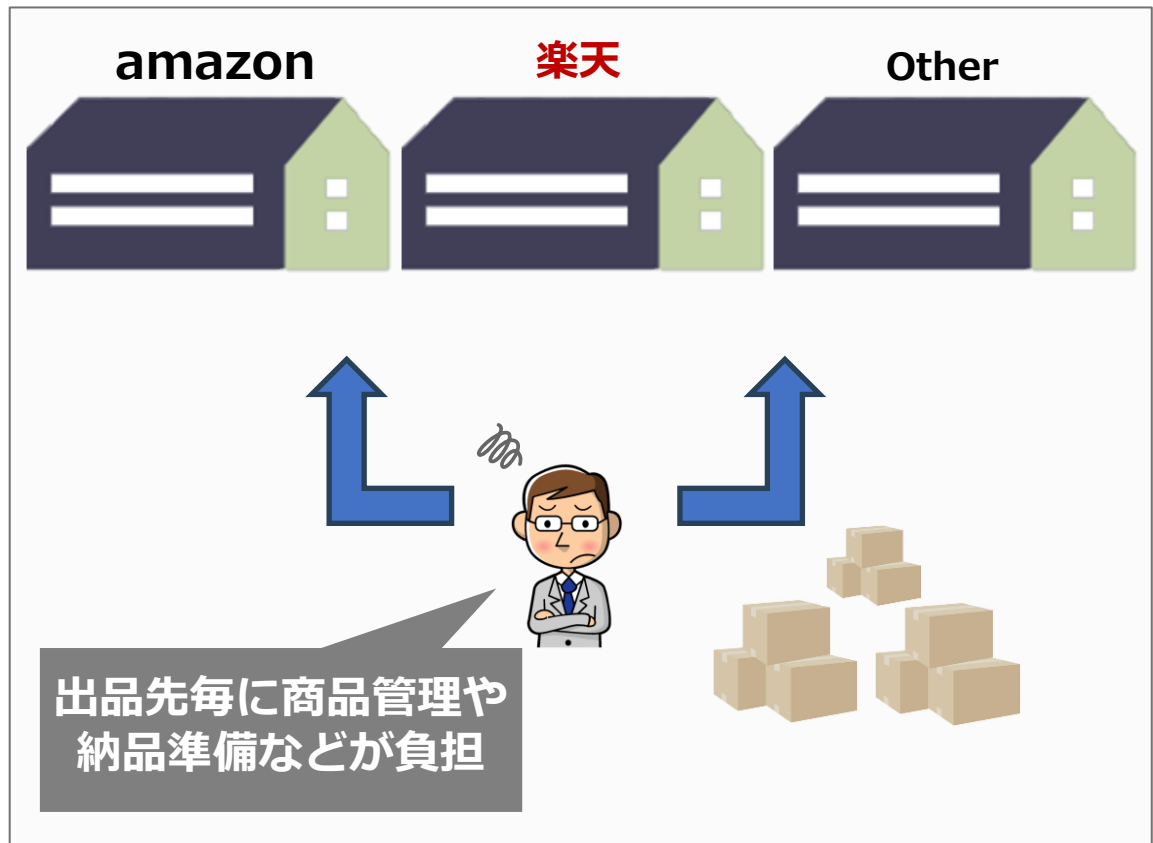

■ After [マジックLogi なら]

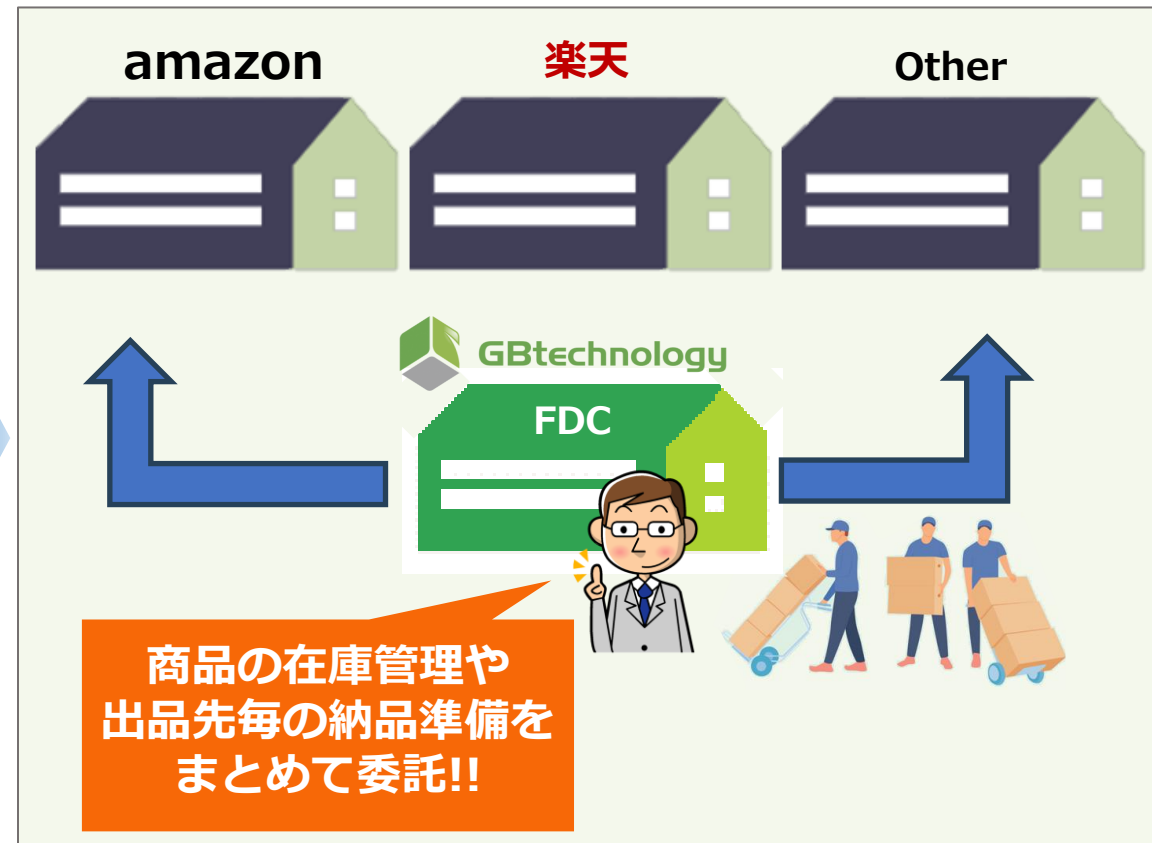

提携しているGB technology社はECセンター向け路線配送のプロフェッショナルであり、圧倒的なコストパフォーマンスを実現いたします。

- ① 圧倒的コストパフォーマンス
 - ② 日本全国配送網を構築
 - ③ 倉庫作業も含めた効率的な作業フローを構築
- 創業当時より各種ECセンター向けの路線配送に特化した配送網を構築してきており、圧倒的コストパフォーマンスをお約束いたします。
- Amazonのキャリパートナー等取得しており、ECセンター向け路線配送のスペシャリストです。

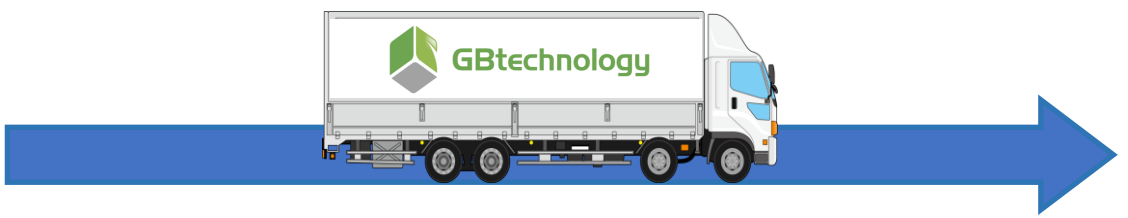
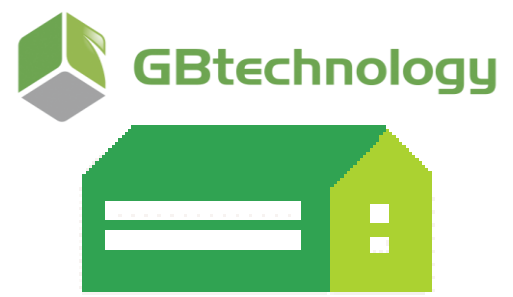

amazon 楽天
 モノタロウ ASKUL
 ヨドバシカメラ etc



費用科目	価格	備考
システム利用費	無料	W3 MIMOSA利用料金50,000円が無料！ 標準業務の場合はゼロ円！です
入荷料	無料	実作業の発生する、外装検品や、開梱及び員数検品は別途費用が掛かります
保管費	P15参照	
出荷作業費	P16~17参照	
オプション作業・作業代行費	P18~20参照	

費用科目	単価	単位	備考
ポスト投函	0.25円	日	ネコポス・飛脚ゆうパケットなど
60サイズ	1.2円	日	
80サイズ	2.5円	日	
100サイズ	5円	日	
120サイズ	7円	日	
140サイズ	11円	日	
160サイズ	16円	日	
1パレット	145円	日	パレット数確認は弊社にて行います
1坪	5,500円	月	1期制の固定坪契約となります
1ネステナ	500円	月	固定坪契約の圧縮につながります

配送センター	関東拠点単価	関西拠点単価	単 位	備 考
関東	480円	890円	個口	千葉県 東京都 埼玉県 茨城県 神奈川県
中部	840円	690円	個口	愛知県 岐阜県
近畿	890円	480円	個口	大阪府 京都府 兵庫県
中四国	1,090円	850円	個口	岡山県
九州	1,400円	1,100円	個口	佐賀県
ピッキング (PCS)	20円	20円	PCS	梱包作業を含みます
ピッキング (C/S)	100円	100円	C/S	パレタイズ作業を含みます
集荷費用	50円	50円	個口	弊社川越倉庫・尼崎倉庫利用時発生

■ 納品可能ECセンター

amazon 楽天 ASKUL
 ヨドバシカメラ モノタロウ

160サイズまで 統一価格！
170サイズ以上は別途お見積り

流山倉庫ではECセンター納品に加えて、B2Cでの配送にもご対応ができます。
 ＊川越・尼崎・所沢からのB2C配送はYellowTailサービスをご利用ください
 ＊南港倉庫からのB2C配送も可能ですがご相談いただけますと幸いです。

サイズ	重量	出荷作業費	備 考
飛脚ゆうパケット	1kg	330円～	出荷作業費は配送料を含みます
60サイズ	2kg	700円～	出荷先は全国です(沖縄・離島を除く)
80サイズ	5kg	780円～	CSVデータにて出荷指示データをWMSにアップし出荷作業依頼頂けます
100サイズ	10kg	880円～	配送保険について佐川急便の運送約款上賠償を含みます
140サイズ	20kg	1,300円～	ピッキング数はMax 5PCSまでの価格です (それ以上はご相談下さい)
160サイズ	25kg	1,700円～	

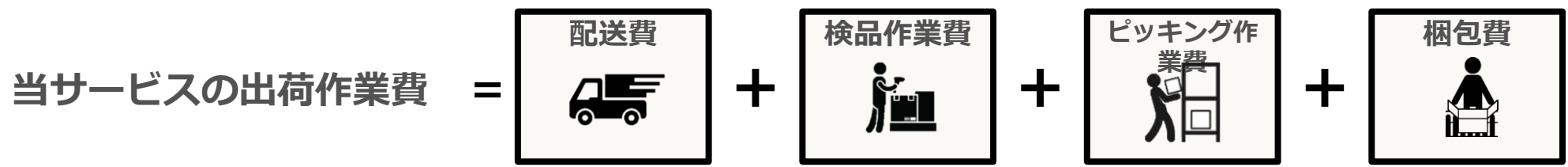

資材費用（緩衝材含む）

費用科目	単価	単位	備考
飛脚ゆうパケット	60円	箱	
60サイズ	60円	箱	
80サイズ	70円	箱	
100サイズ	95円	箱	
140サイズ	190円	箱	
160サイズ	260円	箱	

入荷時作業料

費用科目	単価	単位	備考
入荷費用	0円	PCS	入荷予定データをそのまま在庫化します
員数確認費	20円	PCS	入荷時ケース開梱後員数確認費用です
外装検品	50円	PCS	外装検品いたします
動作確認	150円	PCS	マニュアルに準じた動作確認をいたします

出荷時作業

費用科目	単価	単位	備考
特別梱包	150円	梱包	マニュアルに準じた梱包をいたします
ラベル貼付	40円	枚	FBA納品などのラベル貼付をいたします
タグ付替え	20円	枚	タグの付替え作業をいたします
セット化	30円	SKU	1SKUあたり30円でOPP袋含みます
袋入れ作業	30円	SKU	1SKUあたり30円でOPP袋含みます

デバンニング作業

費用科目	単価	単価 (南港のみ)	単位	備考
20FT(パレット)	20,000円	32,000円	本	
40FT(パレット)	25,000円	62,000円	本	
20FT(バラ)	30,000円	32,000円	本	
40FT(バラ)	35,000円	62,000円	本	

その他作業			
費用科目	単価	単位	備考
返品受付	50円	PCS	
イレギュラー作業	2,200円	時間	内容打ち合わせの上単価設定も可能です
着払い対応	200円	個口	
棚卸	15円	PCS	

Ghost Logisticsとは

突然現れたEC物流案件で的確な人材をアサインできないお悩みはございませんでしょうか。

伴走型ECフルフィルメントサービス「YellowTail」を構築したノウハウを利用したナレッジ提供型3PLサービスです。

さらにダイアロググループのIT力を組み合わせて、お客様の物流事業を改革させる業務委託型コンサルティングサービスです。

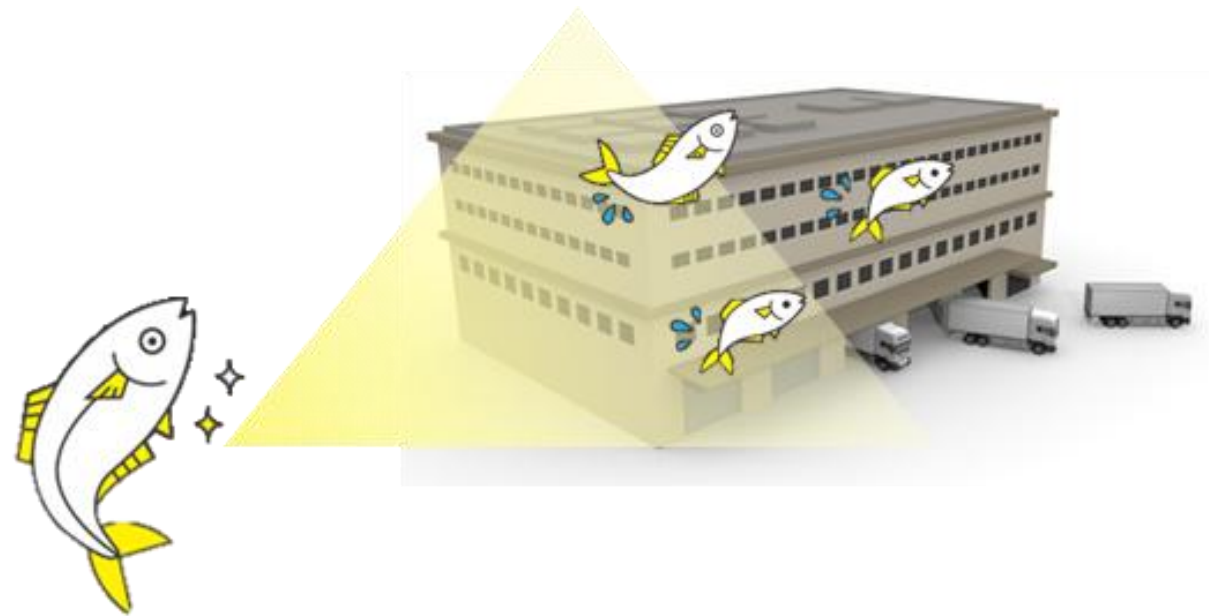

EC物流の構築はいまだに難易度の高い物流ノウハウのひとつですが、物流業務を丸ごとお請けさせて頂くことで、御社の物流事業を短期間で改善させます。EC物流はB2C配送に対応させた業務構築から、WMS等ITを効率的に利用するIT力が求められます。実績ある弊社コンサルタントが新しいビジネスを成功に導きます。

Ghost Logisticsサービスは「Ghost Kitchen」のように物流ノウハウを協力会社様に展開できるサービスとして構築した、物流コンサルティングサービスです。
 ダイアログのR&Dセンターとして稼働しているYellowTailのレシピをご協力会社様にあわせてインストールします。

Dialog.Inc

-  mimosa
 -  sirius
 -  accounting
 -  AI Center Manager
 -  Procurement
 -  Data Platform
 -  Robotics
- WMSだけでなくW3ブランドの新サービスをPoCとして取り込んでいきR&Dセンターとしての活動を加速させる

Yellow Tail



Logistics業界

物流マネジメント提案
 YellowTailレシピを既存物流センターに落とし込み、同品質のECフルフィルメントセンターを創る



物流センター開設
 YellowTailレシピを使った新規物流センターの解説及びECフルフィルメント業務設計を行う



物流システム導入支援
 YellowTailはPoC時のユーザーの強みを生かし、新規顧客のシステム導入支援をビジネス化する



近年の物流業務は管理が細かくなってしまい、これまでの管理ではすぐに赤字化してしまうビジネスとなりました。YellowTailでは業務と作業単価を標準化を推奨し、システム化によりシンプルに管理できる環境を構築いたします。標準化した業務と単価を中心に新規営業及び既存顧客の統一化を行っていくことで、業務改善が実現いたします。

業務面

契約面

営業面

標準業務設計

標準業務設計のフローチャート

標準単価設計

品名	単価	数量	金額	標準単価	標準数量	標準金額
品名A	1000	100	100000	1000	100	100000
品名B	2000	50	100000	2000	50	100000

営業ツール制作

YellowTailサービス案内資料

システム統一

mimosa クラウド型在庫管理システム

物の管理が、最後にモノをいう。

顧客交渉

項目	2月 (円)	3月 (円)	4月 (円)	5月 (円)	6月 (円)	7月 (円)	8月 (円)
総計	0	0	0	0	0	0	0
収入合計	60000	0	0	0	0	0	0
経費合計	60000	0	0	0	0	0	0
利益	0	0	0	0	0	0	0
売上	10000	5000			30000	15000	
経費			4000			20000	
利益	10000	5000	4000	0	30000	35000	10000
経費以上の利益	0	5000	1000	4000	30000	35000	10000

新規顧客営業

レイアウト設計

倉庫レイアウト設計図

御社業務全体をYellowtailに全般業務委託頂き、現作業担当者様全員をYellowtail所属として出向頂きます。弊社管理者の指示に従う形を作って頂き、前項のプランを進めていき、業務体制の再構築を遂行いたします。

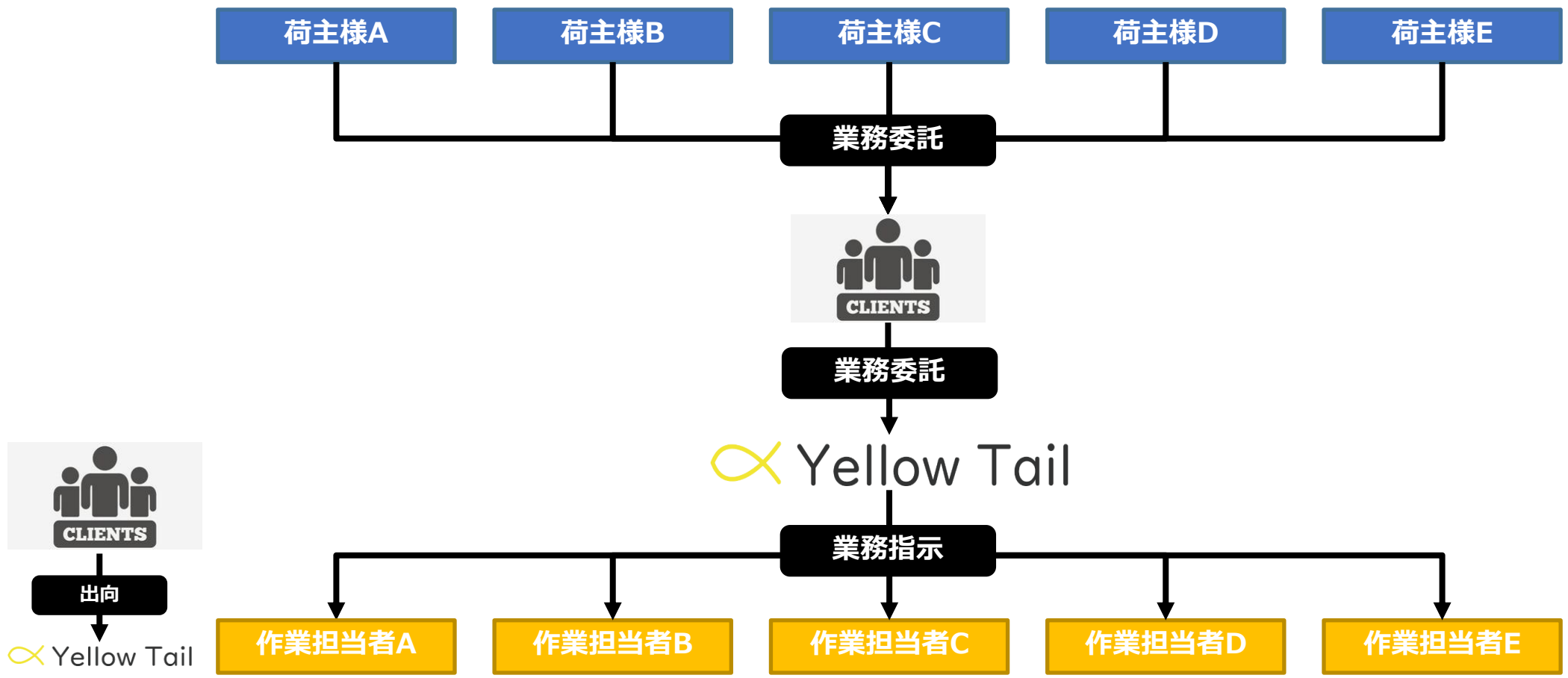

YellowTailではこれまで培われてきたDX化技術をもとに最先端の倉庫設計も本サービス内で行わせて頂きます。システムと最新ソリューションを理解している弊社が、倉庫業も一貫して提供することで、高品質かつトータルコストを削減することが可能です。

その他物件検索



業務設計

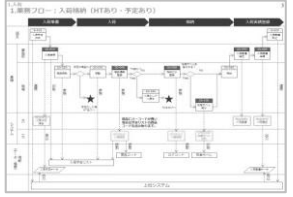

システム導入

mimosa クラウド型在庫管理システム

物の管理が、最後にモノをいう。



物流機器・資材調達



省人化ソリューション導入



ネットワーク工事



システムに強く・ビジネス変革に追従する
物流拠点トータルデザイン